



Skånemejeriers klimatberäkning

Nu när Skånemejerier inför klimatberäkning på mjölken så har man valt att använda verktyget VERA. Rådgivarna på Skånesemin har sedan många år använt VERA och kan tolka resultaten därifrån. Har du inte möjlighet, tid eller intresse att göra beräkningen själv så kan du anlita oss till detta. Om ni vill ha hjälp med klimatberäkningen kan ni kontakta oss redan nu så planerar vi datum efter era önskemål. E-posta radgivning@skanesemin.se eller ring växel 0415-19500.

Hälsningar Rådgivarna



Alex Arkink

Skånesemin byter e-post för support och adressen som ska användas framöver är support@topcow.se

Namn med ogiltiga tecken

Vänligen tänk på att undvika att skriva andra tecken än bokstäver och siffror i namnen på era djur i ert gårdssystem.

Alla andra tecken utom bindestreck räknas som ogiltiga, och de måste sedan rättas i både ert gårdssystem och i Växa's databas för att få dom godkända i Härstamningskontrollen.

Misslyckade e-postutskick

Kontinuerligt skickar vi ut info via e-post provmjölkningens formulär och provmjölkningens resultat.

Om ni saknar vår e-post i er inkorg kan det vara för att er inkorg är full, eller möjligtvis ha en felaktig/ korrupt/inaktiv mail-adress.

Vänligen kontakta supporten om ni har problem med att skicka/ ta emot e-post ifrån support@topcow.se, kokontroll@skanesemin.se och/ eller saknar rapporter och formulär som ni ska få utskickade automatiskt på månads- basis.

Tack på förhand

TopCow support

Besiktning av avelstjur

Få din tjur hälsundersökt och besiktigad och öka chansen för en lyckad betäckningssäsong! I besiktningen ingår en allmän hälsundersökning och kontroll av könsorgan med mätning av testikelomkrets. Det finns även möjlighet att ta spermprov om tjuren är äldre än 15 månader. En besiktning är inte en garanti för att tjuren är felfri, men man har chans att upptäcka fel som kan leda till nedsatt fruktsamhet.

Kontakta Marete Hansen 0415-19532 om du vill veta mer.



Du följer väl oss på facebook?

<https://www.facebook.com/Sk%C3%A5nesemin-923019771058684>

Där får du senaste informationen!

Önskar du hjälp att dubbelkolla din klimatberäkning?

Om du vill få din klimatberäkning avstämd eller rimlighetsbedömd innan du skickar den till Skånemejerier så finns vi i rådgivargruppen behjälpliga. Vänd till din rådgivare, växel 0415-195 60 eller e-posta till: radgivning@skanesemin.se

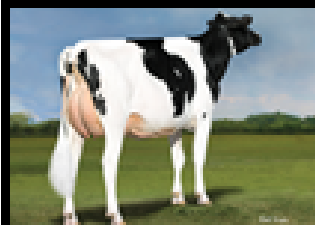

Dospaket



"Produktionspaketet" - tjurar med mjölk mängd

Köp 25 doser för 5250:-, snittpris 210:-/dos

Välj minst 3 olika tjurar och minst 5 doser/tjur

Välj bland: Baymax, Bold, Capone, Downtown, Pacific

"Hälsopaketet" - tjurar med hälsa i topp

Köp 25 doser för 5000:-, snittpris 200:-/dos

Välj minst 3 olika tjurar och minst 5 doser/tjur

Välj bland: Bold, Diverse, Landslide, Opala, Pacific



"Könssorterade paketet" - fler kvigor från de bästa djuren

Köp 10 doser könssorterade doser från WWS och få

6 ungtjursdoser av valfri kötttras på köpet (värde 960:-)

"Röda paketet" - röda tjurar i toppklass

Köp 10 SRB-doser av valfri tjur på lagerlistan och få ytterligare 2 doser gratis med på köpet



"Fyndpaketet" - prisvärda och snart slut i lager

Köp 10 doser för 1350:-, snittpris 135:-/dos

Välj minst 2 olika tjurar och minst 3 doser/tjur

Välj bland: Cannonball, Firework, Samson

Erbjudandet gäller för beställning innan 31/3 -2021 och så långt lagret räcker. Beställ på: doser@skanesemin.se

Eller tel: 0415-19538, 0415-19551

skanesemin

Hela världen i Skåne



Dospaket Kött

Fram till 31/3 kan ni beställa doser av vissa utvalda Viking köttstrastjurar med rabatt.

Köp 10 doser av någon av följande tjurar och få 2 doser ytterligare utan extra kostnad.

Gäller för följande ungtjurar:

VB Attack - Angus

VB Abedeen - Angus

VB Pharmer - Charolais

VB Wandil - Hereford

VB Odd - Limousin

VB Chaplin - Simmental

Beställ på 0415-19538 doser@skånesemin.se eller 0415-19551

Med vänlig hälsning

David

Öka mängden kötttrassemineringar

Vill slå ett slag för ökad kötttraseanvändning. Vill man räkna på hur stor andel kötttrase man kan använda i sin besättning och ändå klara sin rekrytering kan man boka ett ”strategi-besök” där vi tillsammans går igenom gårdens förutsättningar. Genom vårt verktyg kan man lägga upp en strategi för att inte föda upp extra mjölkkraskvigor som ej behövs i produktionen.

Bokas ett möte in mellan jan-mars så erbjuder vi just nu 20% rabatt på besöket. Kontakta David på 0415-19551 eller [david.johansson@skånesemin.se](mailto: david.johansson@skånesemin.se) vid intresse.

Städning av era kvävekärl.

Är det längesen ni fick ert kvävekärl städad?

Då är det kanske tid för det nu.

Ring och boka så kommer vi ut till er o gör det ute på gården

Hör av er till Kerstin 0415-19545

Nya tjurar

Manifest-Red

En ny röd holsteintjur som man med fördel även kan använda till sina kvigor. Härstamningen är Ronald RC- Apprentice RC. Lätta kalvningar både som far och morfar och även här låga celler. Kroppar lite över medel med lagom sluttning på korsen. Mycket bra ben och mycket bra grunda juver. Bra spenplacering passande robot och mjölkbarhet över medel.

Banks-PP

En ny polled tjur från WWS där 100% av avkommorna kommer vara polled. Är efter Drastic-P som far och Zipit-P morfar. Mjölk över medel och höjer fetthalten. Positiv juverhåla med framför allt låga celler. Breda och sluttande kors, bra ben och mycket bra grunda juver med bra anföring. Dessutom snabbmjölkade och med optimal spenplacering.



Tjuren på foto beter Drastic-P och är fader till nya tjuren Banks-PP.

Service av Trutesten.

Nu är det dags igen att serva era trutest.

Vi tar in dom i samband med provmjölkshämtningen.

Hör av er till Kerstin 0415-19545 så bokar vi in det.

Digital kurs

Onsdagen 7 april kl 13.00-15.00

Fältvandring Grundkurs - Utfodring av dikor/växande ungdjur. Erfarenhetsutbyte.

Vi träffas över teams, alla deltagare kan sitta var man vill med sin dator.

Genomgång om olika utfodringssystem i olika system.

Hur man kan öka utnyttjandet av foder, minska foderspill och rätt gruppering av djur.

Diskussioner om hur dikorna utfodras med billigast och näringsmässigt bästa foder under dikoåret.

När under året ska dikorna kalva?

Vilka förutsättningar finns på din gård för att få en rationell utfodring, naturligtvis så billigt som möjligt.

Vi går igenom hur man tolkar foderanalysen och bestämmer vilket foder som passar till växande ungdjur eller dikor.

Passa på att anmäla till Skånesemin före 5 april tel, 0415-19500, info@skanesemin.se

Eller Cissi Bjerström tel, 0415-19514, cissi.bjerstrom@skanesemin.se

Digital kurs

11/5 Kalvkurs

Var? Vid din dator Tiderna är cirka tider, anslut gärna i god tid. 9.00-12.00 och 12.45-15.00 med fika och lunch på vars ett håll Hur? Favorit i repris - Missade du kanske kursen i februari?

Vi är glada att Sanna Soleskog (agronom med stor kunskap och erfarenhet av kalvuppfödning) kommer tillbaka igen och pratar kalvar.

Deltagande på Teams via länk som skickas till din epost dagen innan. Sista anmälningdag 9/5 via hemsidan, info@skanesemin.se eller via växel 0415-19500.

Frågor? Cecilia Danielsson, 0415 195 31

Digital kurs

12/5 Bete till rekryteringskvigor

Var? Vid din dator

Webbföreläsning om hur du kan hålla koll på hullet, vilket typ av bete som är det bästa, vallblandning och hur du som lantbrukare kan få den optimala tillväxten på dina djur.

Tiderna är cirka tider, anslut gärna i god tid.

9.30-10.00 Välkomna och presentation av Greppa Näringen

10.00-12.00 My Rask pratar om bete och allt där till.

12.00-12.45 Lunch på vars ett håll.

12.45-14.30 Sanna Soleskog berättar allt om hull

Deltagande på Teams via länk som skickas till din epost dagen innan. Anmälan senast 10/5 via hemsidan, info@skanesemin.se eller via växel 0415-19500.

Frågor? Anni Frick, 0415 195 26

Stallmiljö och yttre miljö

Vi erbjuder kostnadsfri rådgivning där du som lantbrukare får hjälp att förbättra stallmiljön och den yttre miljön för dina produktionsdjur.

En god stallmiljö förbättrar djurhälsan och gynnar även gårdens ekonomi. Vi ser över parametrar som luftfuktighet, ljus, ventilation m.m. i kalvstall, ungdjursstall och/ eller kostall efter era behov. Vid intresse, kontakta Marete Hansen på 0415-19532.

Kurs att tolka

provmjölkningsrapporten

Till våren håller vi en djupdykande kurs i provmjölkningsrapporten och de nya nyckeltalen som visas på provmjölkningsrapporten.

Då kommer vi bland annat att titta på LV, STA, Nettoproduktion, Dräktighetsanmärkning och 305-dagars produktion. Mer info inom kort. Håll utkik på mail, hemsidan och Facebook. Avgift 250 kr.

Pernilla
0415-19521



skånesemin

Gå gärna in på vår hemsida www.skanesemin.se där kan ni boka seminarier, servicebesök, rådgivning, veterinärbesök och kurser. Vi har även Facebooksida.