



## Avdrag på nötkreatursstödet om du inte rapporterat alla djur i tid

Sedan tidigare får du inget nötkreatursstöd för de djur där in- och uthändelser under räkningsperioden rapporterats för sent till nötkreatursregistret CDB. Från och med 2021 kommer du dessutom att få avdrag på ditt nötkreatursstöd för dessa djur.

### Rapportera senast 7 dagar efter händelsen

Du ska rapportera alla förändringar för dina nötkreatur till CDB senast 7 dagar efter att händelsen inträffat. För kalvar gäller att de ska märkas senast 20 dagar efter födseln och rapporteras till CDB senast 7 dagar efter att de märkts.

Om du inte rapporterar i tid kan du få avdrag på dina stöd.

## Skånemejeriers klimatberäkning

Nu när Skånemejerier inför klimatberäkning på mjölken så har man valt att använda verktyget VERA. Rådgivarna på Skånesemin har sedan många år använt VERA och kan tolka resultaten därifrån. Har du inte möjlighet, tid eller intresse att göra beräkningen själv så kan du anlita oss till detta. Om ni vill ha hjälp med klimatberäkningen kan ni kontakta oss redan nu så planerar vi datum efter era önskemål. Maila [radgivning@skanesemin.se](mailto:radgivning@skanesemin.se) eller ring växel 0415-19500.

Hälsningar Rådgivarna

## Minns ni?

Bristen på koutställningar i dessa tider gör att vi får minnas tidigare höjdpunkter. I detta fall från en tid innan de gula öronbrickorna och när höet gavs till kon.



## Importerera provmjölkning Delpro

Vill påminna om att vi kan importera provmjölkningen till ditt Delpro Vi importerar både mjölmängd, fett, protein, urea och celler. Finns även en sammanställd rapport på kornas celler i Delpro.

Hör av dig till 0415 195 26 om du vill få visat hur du kan göra. Det som krävs är Delpro version >5 och Windows 10"

Hälsningar Anni, tel 0415-19526

## Information gällande tittbilden

Vi får de tekniska detaljerna från Växa i slutet av februari men rent konkret kommer ni lantbrukare själv kunna skriva ut tittbilden precis som tidigare. Man kommer behöva vara inloggad på TopCow och därigenom får man tillgång till funktionen för att skriva ut tittbilderna. Vi räknar att det är klart andra veckan i mars och till dess tillhandahåller vi dem utan kostnad!

## Du som driver en anläggning ska registrera eller komplettera den hos Jordbruksverket senast 21/4

Den 21 april börjar EU:s nya djurhälsoförfordning att tillämpas. Senast den 21 april ska du som driver en anläggning med landlevande djur eller avelsmaterial ha registrerat din anläggning. En anläggning kan till exempel vara ett stall, en fastighet, en lokal eller ett bete. Det är du som driver anläggningen som ska registrera den, även om du inte själv äger eller tar hand om djuren eller avelsmaterialet.

Registreringskravet gäller alla djur som lever på land, förutom sällskapsdjur i privata hem. Här finns mer information om vad som gäller för de vanligaste djurslagen.

Länk till manual: <https://jordbruksverket.se/download/18.12a76f7e1775f5d8df6ab0f7/1613470000762/Manual-till-e-tjansten-Registrera-anlaggning.pdf>

Länk till anmälan: <https://jordbruksverket.se/e-tjanster-databaser-och-appar/e-tjanster-och-databaser-djur/anlaggning-for-djur-och-avelsmaterial>

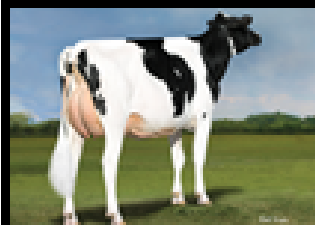

# Dospaket



**"Produktionspaketet" - tjurar med mjölk mängd**

Köp 25 doser för 5250:-, snittpris 210:-/dos

Välj minst 3 olika tjurar och minst 5 doser/tjur

Välj bland: Baymax, Bold, Capone, Downtown, Pacific

**"Hälsopaketet" - tjurar med hälsa i topp**

Köp 25 doser för 5000:-, snittpris 200:-/dos

Välj minst 3 olika tjurar och minst 5 doser/tjur

Välj bland: Bold, Diverse, Landslide, Opala, Pacific



**"Könssorterade paketet" - fler kvigor från de bästa djuren**

Köp 10 doser könssorterade doser från WWS och få

6 ungtjursdoser av valfri kötttras på köpet (värde 960:-)

**"Röda paketet" - röda tjurar i toppklass**

Köp 10 SRB-doser av valfri tjur på lagerlistan och få ytterligare 2 doser gratis med på köpet



**"Fyndpaketet" - prisvärda och snart slut i lager**

Köp 10 doser för 1350:-, snittpris 135:-/dos

Välj minst 2 olika tjurar och minst 3 doser/tjur

Välj bland: Cannonball, Firework, Samson

Erbjudandet gäller för beställning innan 31/3 -2021 och så långt lagret räcker. Beställ på: [doser@skanesemin.se](mailto:doser@skanesemin.se)

Eller tel: 0415-19538, 0415-19551

**skanesemin**

*Hela världen i Skåne*



## Dospaket Kött

Fram till 31/3 kan ni beställa doser av vissa utvalda Viking köttstrastjurar med rabatt.

Köp 10 doser av någon av följande tjurar och få 2 doser ytterligare utan extra kostnad.

Gäller för följande ungtjurar:

VB Attack - Angus

VB Abedeen - Angus

VB Pharmer - Charolais

VB Wandil - Hereford

VB Odd - Limousin

VB Chaplin - Simmental

Beställ på 0415-19538 [doser@skånesemin.se](mailto:doser@skånesemin.se) eller 0415-19551

Med vänlig hälsning

David

---

## Öka mängden kötttrassemineringar

Vill slå ett slag för ökad kötttraseanvändning. Vill man räkna på hur stor andel kötttrase man kan använda i sin besättning och ändå klara sin rekrytering kan man boka ett ”strategi-besök” där vi tillsammans går igenom gårdens förutsättningar. Genom vårt verktyg kan man lägga upp en strategi för att inte föda upp extra mjölkkraskvigor som ej behövs i produktionen.

Bokas ett möte in mellan jan-mars så erbjuder vi just nu 20% rabatt på besöket. Kontakta David på 0415-19551 eller [David.johansson@skånesemin.se](mailto:David.johansson@skånesemin.se) vid intresse.

---

## Städning av era kvävekärl.

Är det längesen ni fick ert kvävekärl städad?

Då är det kanske tid för det nu.

Ring och boka så kommer vi ut till er o gör det ute på gården

Hör av er till Kerstin 0415-19545

## Nya tjurar

### Manifest-Red

En ny röd holsteintjur som man med fördel även kan använda till sina kvigor. Härstamningen är Ronald RC- Apprentice RC. Lätta kalvningar både som far och morfar och även här låga celler. Kroppar lite över medel med lagom sluttning på korsen. Mycket bra ben och mycket bra grunda juver. Bra spenplacering passande robot och mjölkbarhet över medel.

### Banks-PP

En ny polled tjur från WWS där 100% av avkommorna kommer vara polled. Är efter Drastic-P som far och Zipit-P morfar. Mjölk över medel och höjer fetthalten. Positiv juverhåla med framför allt låga celler. Breda och sluttande kors, bra ben och mycket bra grunda juver med bra anföring. Dessutom snabbmjölkade och med optimal spenplacering.



*Tjuren på foto beter Drastic-P och är fader till nya tjuren Banks-PP.*

---

## Service av Trutesten.

Nu är det dags igen att serva era trutest.

Vi tar in dom i samband med provmjölkshämtningen.

Hör av er till Kerstin 0415-19545 så bokar vi in det.

## Digital kurs

### Förlängd livstid/klövhälsa, som är favorit i repris

När? 11 mars 2021

Var? Vid din dator

#### Prel. program:

9.30-10.00 Information och välkommen

10-12 Evgenij Telezhenko från SLU föreläser om det teoretiska inom klövvård

12-13 Lunch på vars ett håll

13-15 Anette från Anettes klövvård kommer föreläsa om hur du som lantbrukare kan göra för att förebygga och hjälpa dina kor på bästa vis.

Länk skicka ut till din mejl dagen innan!

Hur? Praktik i klövhälsa

Frågor? Anni Frick, 0415 195 26

Sista anmälningdag 9/3 2021. Kursen är kostnadsfri.

## Digital kurs

### Nötköttstag med tema Avelstjur

Den 19 mars mellan 10:00-14:00 ska vi ha en digital nötköttstag med tema avelstjuren.

Kursens syfte är att få rådgivning till hur man ska välja rätt tjur till sin besättning. Vi kommer gå igenom avelssiffror för att få en förståelse för vad de betyder och vad man ska titta på om man söker en viss egenskap. Vi kommer också gå igenom vad man ska titta på när man är ute på gårdar och letar avelstjur. Materialet vi kommer använda under kursen är auktionskatalogen för köttprövningen som kommer äga rum veckan efter.

#### Föredragshållare:

Per Mårtensson Simontorp Charolais – avelsvärdenas betydelse och övningar på att välja tjur.

Johan Sandström Skånesemin – Exteriörbedömning på tjurar och vad gör man på prövningen.

Louise Ingemansson Skånesemin - Besiktning av avelstjur.

Kursen är kostnadsfri.

Sista anmälningdag 17 mars

Anmäl till 0415-195 00 eller [info@skanesemin.se](mailto:info@skanesemin.se) ange namn, person nr, telefon nr och mailadress ni vill ansluta med. Vid frågor kontakta Louise Ingemansson 0415-195 56



Aktiviteterna ovan är delfinansierad med EU medel via Länsstyrelsen i Skåne

## Digital kurs

### Fortsättning markkurs den 23/3

Webbföreläsning i jordhälsa, bl.a dränering, markpackning, odling, odlingsbalans mm, prel kl 10.00-14.30:

- Markkartering och tolkning av analyser – Charlotte Åkerlind, Råbykonsult
- Jordhälsa och odlingsbalans – Charlotte Åkerlind, Råbykonsult
- Conservation agriculture och regenerativ odling - Gunnel Hansson, HIR Skåne
- Resultat från försöksringarna och fältförsöken - Gunnel Hansson, HIR Skåne

Deltagande på Teams via länk som skickas till din epost dagen innan.

Anmälan senast 15/3 på Skånesemins [hemsida](https://www.skanesemin.se) eller via växel 0415-19500. Kursen är kostnadsfri.

Vid frågor kontakta Anders tel. 0415-19560

## Kurs att tolka

### provmjölkningsrapporten

Till våren håller vi en djupdykande kurs i provmjölkningsrapporten och de nya nyckeltalen som visas på provmjölkningsrapporten.

Då kommer vi bland annat att titta på LV, STA, Nettoproduktion, Dräktighetsanmärkning och 305-dagars produktion. Mer info inom kort. Håll utkik på mail, hemsidan och Facebook. Avgift 250 kr.

Pernilla  
0415-19521

## Missa inte viktiga online-möten eller kurser!

Om Ni har svårigheter att ansluta till digitala möten eller kurser så hjälper vi gärna till! Vi tillsammans med många andra företag använder Microsoft Teams. Ni kan få hjälp med allt ifrån om ni har den utrustning som behövs, hur ni ansluter samt en liten visning av hur Teams fungerar med ljud, bild, chat och handuppräknning. Kontakta Pernilla i god tid innan mötet så guidar hon Er hur Ni skall gå tillväga.

Avgift: 200 kr

Tel: 0415-19521

Mail: [Pernilla.Edstromer@skanesemin.se](mailto:Pernilla.Edstromer@skanesemin.se)

**skånesemin**

Gå gärna in på vår hemsida [www.skanesemin.se](http://www.skanesemin.se) där kan ni boka seminarier, servicebesök, rådgivning, veterinärbesök och kurser. Vi har även Facebooksida.